

PROPOJENÍ NA ÚČETNÍ SYSTÉM KROS

Obsah

PROPOJENÍ NA ÚČETNÍ SYSTÉM KROS	1
Alfa Plus	2
Cenotvorba	2
Jak realizovat propojení	3
Jak přenést konkrétní položky	5
Import do eshopu FastCentrik	7
Jak přenést objednávky do účetního systému Alfa Plus	9
Omega	14
Cenotvorba	14
Jak realizovat propojení	14
Jak přenést konkrétní položky	19
Import do eshopu FastCentrik	21
Jak přenést objednávky do účetního systému Omega	23
Řešení chyb	26

Propojení lze realizovat se těmito typy ERP systémů:

Alfa Plus <http://www.kros.sk/alfaplus> a Omega <http://www.kros.sk/omega>

Alfa Plus

Propojení s e-shopem je zajištěno konektorem E-shop INTEO. Do e-shopu se z programu přenášejí údaje o produktech ze **Skladu – Skladové karty**

Pro názornost uvádíme názvy přenášených polí na straně ERP -> názvy polí na straně administrace e-shopu

- Název -> Název produktu
- Číslo skladové karty -> Kód produktu
- Merná jednotka -> Základní jednotka
- EAN -> EAN
- Predajná Cena (z ceníku označeného „Predvolená“) -> Základní cena (prodejní)
- DPH -> DPH
- Poznámka -> Anotace
- Množství na skladě -> Na skladě

Z e-shopu se přenáší kompletní údaje o objednávkách:

- Datum
- Položky objednávky a množství
- Kontaktní údaje zákazníka

Cenotvorba

Alfa Plus – přijímání cen se řídí nastavením e-shopu v části *Nastavení -> Cenotvorba -> Nastavení cen, slev a DPH*

Pokud bude pole zaškrtnuto, bude se přenášet Cena za jednotku s DPH

Pokud nebude pole zaškrtnuto, bude se přenášet Cena za jednotku bez DPH

- Plátce DPH
- Ceny jsou zadány s DPH
- Typ uplatnění slev**
- Postupně
- Najednou

In the left screenshot, the 'Ceny jsou zadány s DPH' checkbox is checked. In the right screenshot, this checkbox is unchecked. The other settings are identical in both.

Jak realizovat propojení

Z hlavního menu v programu ALFA plus (6.50 a vyšší) vyberte funkci **Firma** a v zobrazeném menu klikněte na **Importy a exporty**, dále vyberte **Import a export údajov z/do e-shopu**

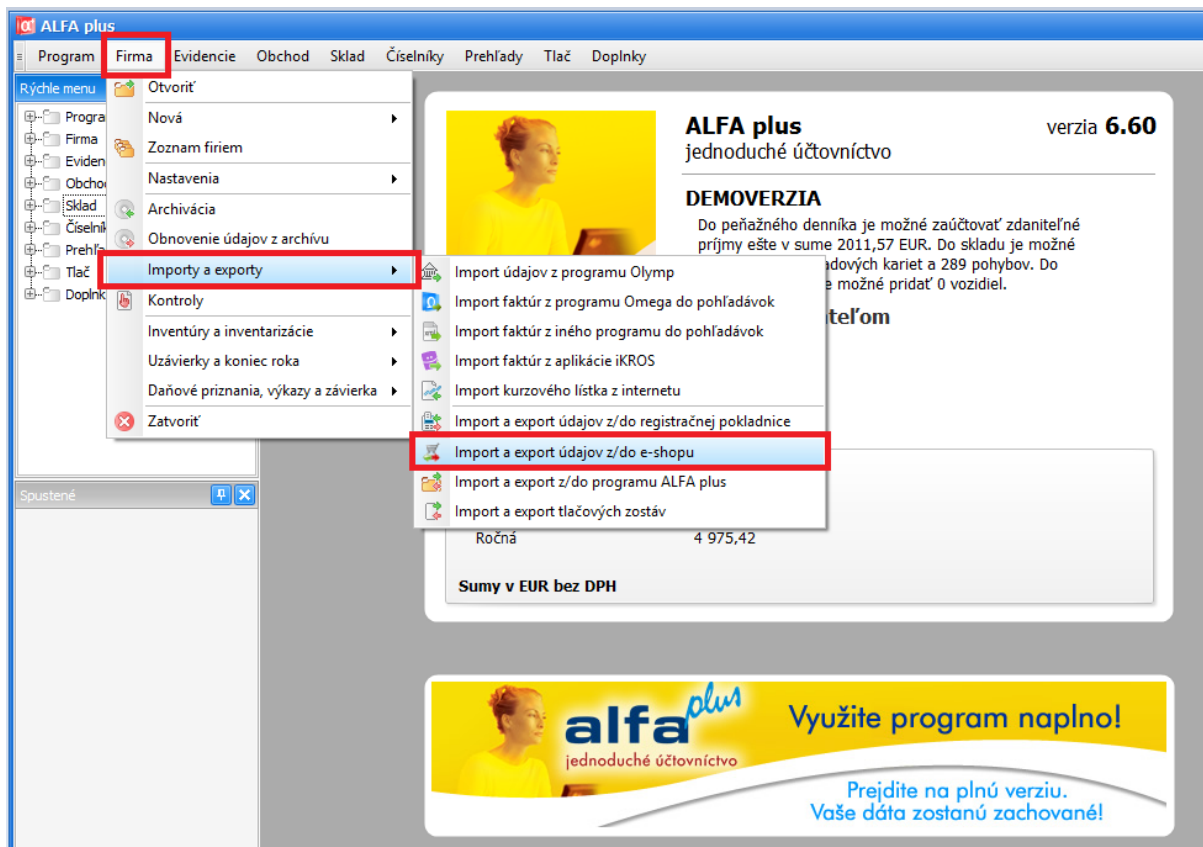

Klikem na **Nové prepojenie** budete přesměrováni na stránku <https://eshops.inteo.sk/>, která Vám po kliku na tlačítko **Mám iný e-shop** nabídne na další stránce **Klíč** pro vložení do administrace e-shopu.

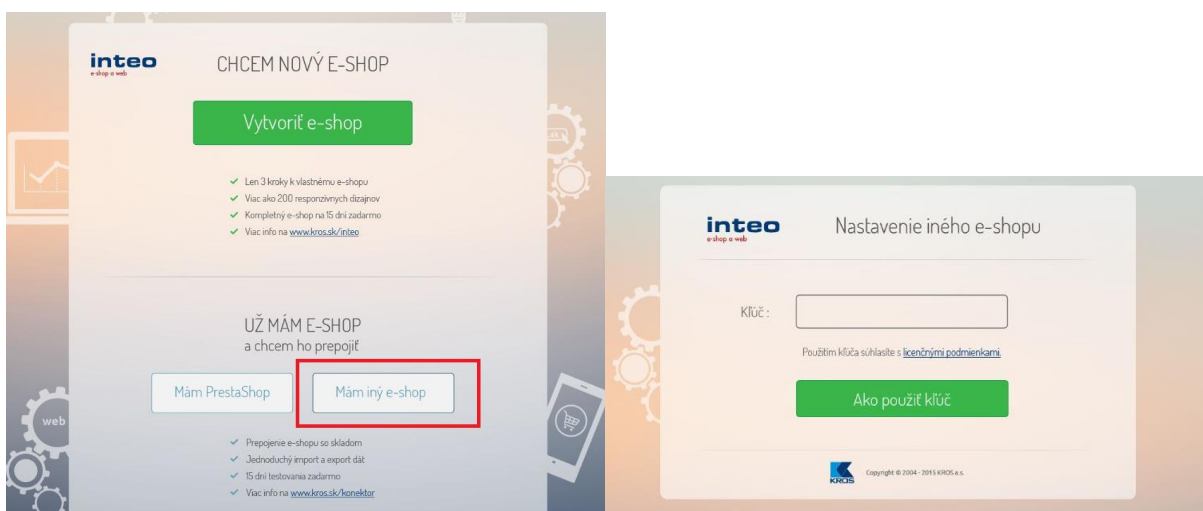

Tento klíč zkopírujte do eshopu **Nastavení** -> **Aplikace 3. stran** -> **Kros** -> **pole Klíč**

Typ ERP systému nastavte na **Alfa Plus**

Dále dle využití můžete povolit *Použití dynamické skladové dostupnosti* (předpoklad správného přenosu je i nastavení těchto dostupností (v Nastavení -> Skladové dostupnosti)

Je vhodné nastavit *text Kódu skladové dostupnosti pro produkty skladem a nedostupné*

Nastavení v administraci nezapomeňte **Uložit**

Napojení na Kros Alfa plus / Omega

Klíč
..... Zobrazit

Typ ERP systému
Alfa plus

Použitím dynamické skladové dostupnosti budou produkty zařazeny do skladových dostupností dle počtu kusů skladem.

Použít dynamickou skladovou dostupnost

Kód skladové dostupnosti pro produkty skladem
skladem

Kód skladové dostupnosti pro nedostupné produkty
není skladem

Na straně účetního systému potvrďte v dialogovém okně OK

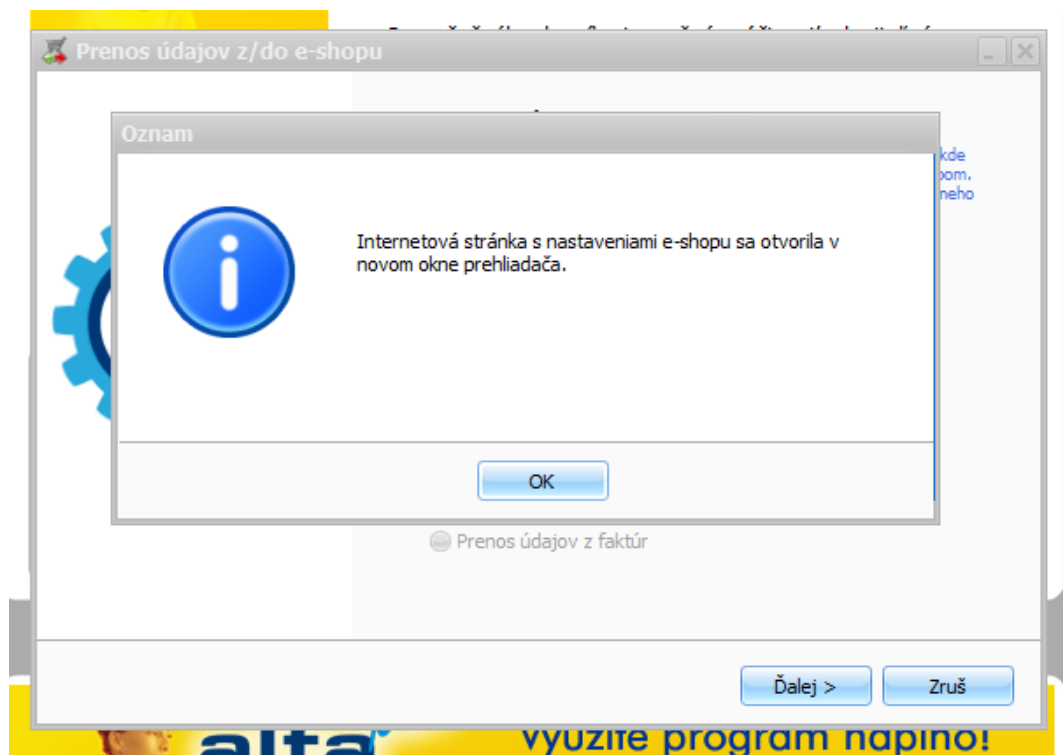

Pokud je vše v pořádku, bude v okně potvrzeno, že propojení s e-shopem bylo úspěšné

Jak přenést konkrétní položky

Pokud je propojení úspěšné, můžete importovat položky. Označte **Přenos položek do e-shopu** - pokračujte klikem na **Ďalej**

Nabídne se dialogové okno, kterým volíte:

- jaké **Skladové karty** se budou při přenosu přenášet (pro přenos je důležité, aby položky zboží byly na jejím detailu označeny příznakem **Posílat položku do e-shopu**)
- zda budete přenášet **Pouze změněné položky** nebo **Všechny položky**
- Můžete si aktuálně **zobrazit** konkrétní položky určené k přenosu
- Můžete si vybrat, které konkrétní data budou **aktualizována** (např. pouze **Cena**)

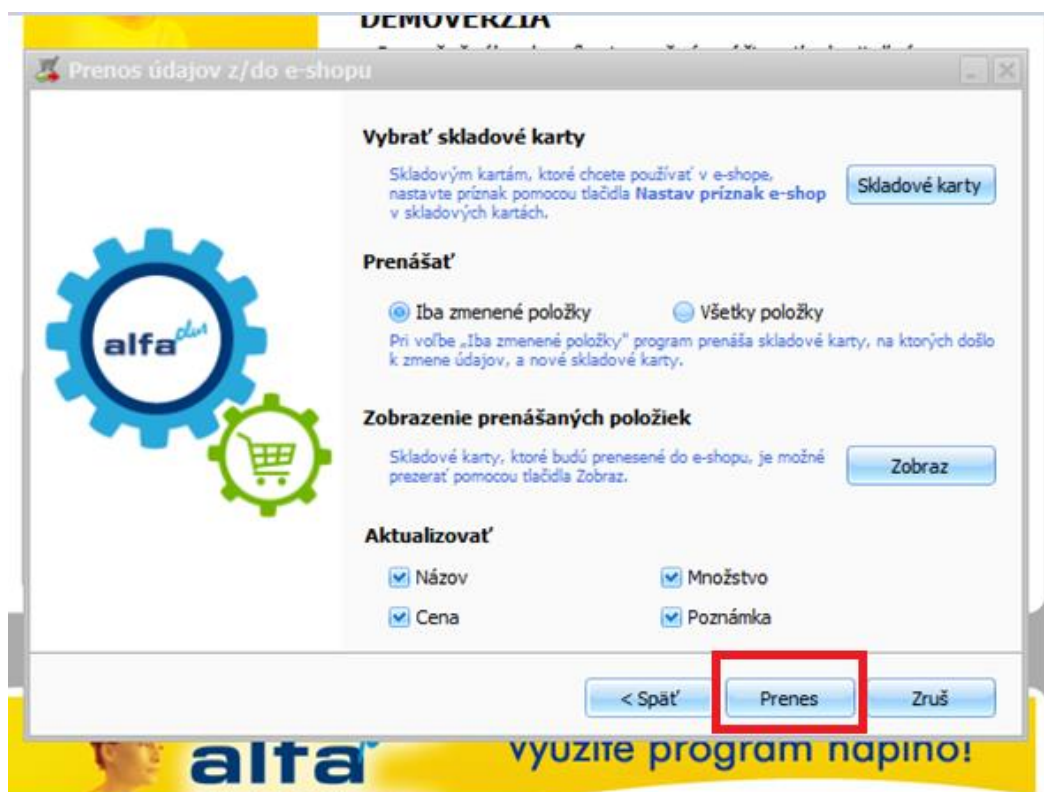

Klikem na tlačítko **Prenes** proběhne přenos a zobrazí se okno s odpovídající hláškou přenosu, kde stačí kliknout na **Dokonči**

Při prvním importu doporučujeme přenést 1 produkt pro otestování, že je vše správně pro přenos nastaveno

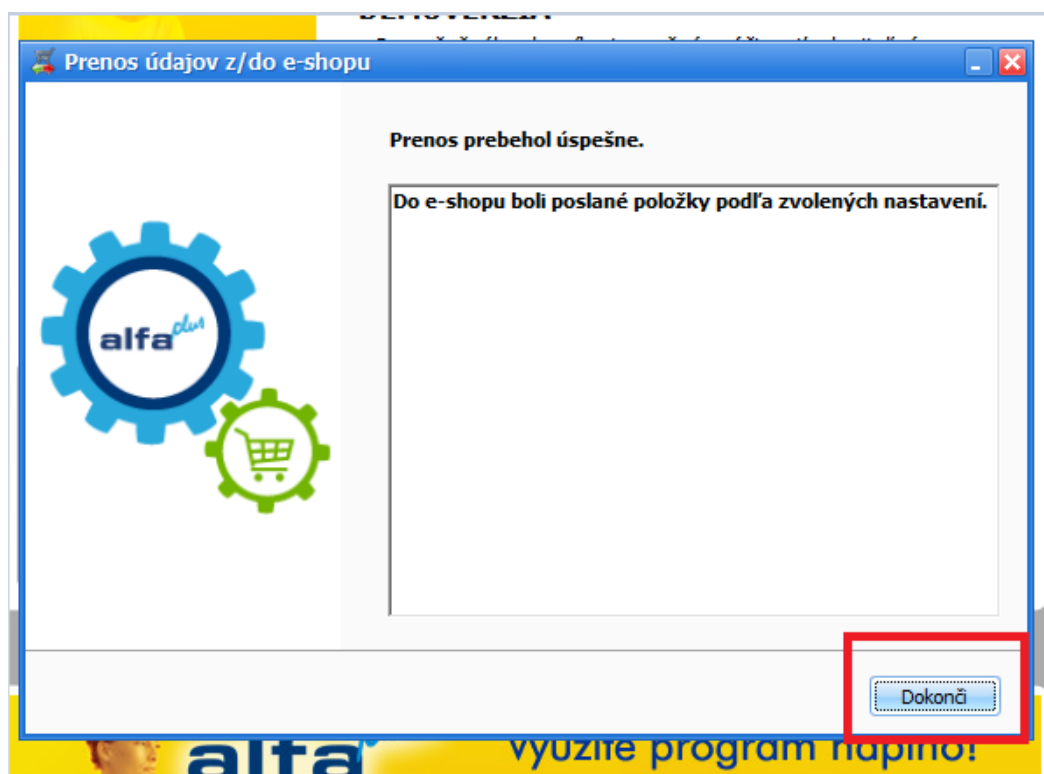

Podrobný videonávod je k dispozici na stránkách <http://www.kros.sk/51212>

Import do eshopu FastCentrik

Nyní je potřeba přímo v administraci e-shopu import dokončit

V Nastavení -> Aplikace 3. stran -> Importy a exporty -> Import produktů z Krosu -> Importovat

V **historii přenosů** poté můžete vidět i detail přenesených dat a to v případě správného i chybného importu

Importy a exporty

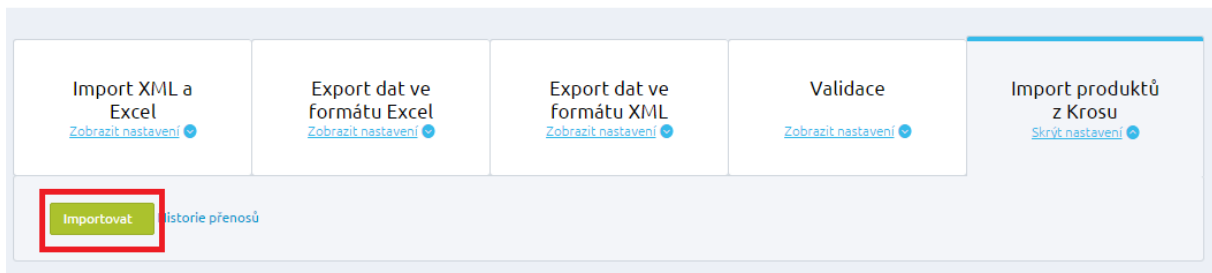

Nově importované produkty najdete v administraci v části **Produkty** a ve filtru **Nezařazené**, pokud provádíte již opakovaný přenos, produkty najdete na záložce Vše, kde je můžete vyhledat např. podle názvu nebo podle kódu.

Produkty

[Nový produkt](#)

Vše Skryté **Nezařazené** Akční Varianty Další filtry...

1/3 Nastavení filtrů

Pro rychlejší práci s produkty použijte vyhledávání a následné ukládání do filtrů. Kliknutím na „Zobrazit pokročilé vyhledávání“ zvolte pravidla, dle kterých se filtry budou tvořit. Mezi více pravidly zadáváte buď podmínku „A“, nebo podmínku „Nebo“. Nezapomínejte vždy filtr uložit. Následná editace je možná. Pořadí vytvořených filtrů změníte snadno přetažením.

[Skrýt pokročilé vyhledávání](#)

a současně

 Zobrazit vyhovující (3) Kopírovat záložku Uložit změny Zrušit všechny filtry Zobrazit strom kategorií

Celkem položek: 3 Zobrazit na stránce: 20

<input type="checkbox"/> Název	Cena s DPH	Skladová dostupnost	
<input type="checkbox"/> Sedačka Javor	525,00 Kč	Skladem	Rychlá editace
<input type="checkbox"/> Stolička Andrea	42,00 Kč	Skladem	Rychlá editace
<input type="checkbox"/> Stolik k PC	186,00 Kč	Skladem	Rychlá editace

[Upravit sloupce](#)

Celkem položek: 3 Zobrazit na stránce: 20

Produkty je nutno dále v administraci editovat a doplnit o další povinné údaje, aby bylo možno je na e-shopu nabízet. Můžete využít hromadných akcí (např. pro zařazení zboží do kategorií), či rychlé editace jednotlivých položek. Na detailu položek doplňte produkt o obrázek, vyplňte Popis produktu, SEO, Alternativní, či související položky, záložku XML feedy apod.

 Hromadné akce (3)

Celkem položek: 3 Zobrazit na stránce: 20

<input checked="" type="checkbox"/> Název	Cena s DPH	Skladová dostupnost	
<input checked="" type="checkbox"/> Sedačka Javor	525,00 Kč	Skladem	Rychlá editace
<input checked="" type="checkbox"/> Stolička Andrea	42,00 Kč	Skladem	Rychlá editace
<input checked="" type="checkbox"/> Stolik k PC	186,00 Kč	Skladem	Rychlá editace

Doporučujeme Vám využít našeho podrobného manuálu, který Vás provede editací jednotlivých položek v administraci - <https://www.fastcentrik.cz/podpora/manual>

Poznámka:

Importem do e-shopu nelze položky smazat (lze pouze přidávat nové, nebo aktualizovat stávající), tudíž pokud již nějaký produkt nebudete chtít na e-shopu do budoucna nabízet, je potřeba jej označit nepublikovat na detailu v administraci e-shopu, či jej přímo vymazat.

Jak přenést objednávky do účetního systému Alfa Plus

Na straně administrace e-shopu FastCentrik v části **Objednávky** si označte, které objednávky si přejete do účetnictví přenést a vyberte z Hromadných akcí položku **Exportovat na Kros**

Seznam objednávek

Vše Nevyřízené X Vyřizuje se X Vyřízené X Stornované X

1/2 Nastavení filtrů

Pro rychlejší práci s objednávkami použijte vyhledávání a následné ukládání do filtrů. Kliknutím dle kterých se filtry budou tvořit. Mezi více pravidly zadáváte buď podmínku "A", nebo podmínku "nebo". Následná editaci je možná. Pořadí vytvořených filtrů změňte snadno přetažením.

Začněte psát pro hledání

a současně

Vyberte pravidlo

Zobrazit vyhovující (12)

Hromadné akce (1)

- Exportovat ve formátu pro Poštámistra
- Exportovat ve formátu pro Zásilkovnu
- Exportovat na iDoklad
- Exportovat a uložit na FTP server HeurekaPointu
- Exportovat ve formátu pro Geis
- Exportovat na Kros
- Vytisknout v PDF
- Vytvořit doklad
- Zaplateno

<input type="checkbox"/>	Číslo objednávky	Datum		Cena s DPH
<input checked="" type="checkbox"/>	2015000012	23. 11. 2015	Vytisknout v PDF	253,00 Kč
<input type="checkbox"/>	2015000011	20. 11. 2015	Vytvořit doklad	627,00 Kč
<input type="checkbox"/>	2015000010	11. 2. 2015	Zaplateno	1 799,00 Kč

Poté Vám na obrazovce naskočí níže uvedená hláška o přenosu

Export objednávek na můstek

Export objednávek na můstek INTEO byl dokončen. Nyní je potřeba spustit import objednávek z Vašeho informačního systému Kros.
Detailní informace o exportu naleznete v [historii přenosů](#).

Ok Zrušit

Z hlavného menu v programu ALFA plus (6.50 a vyšší) vyberte funkciu **Firma** a v zobrazenom menu kliknite na **Importy a exporty**, ďalej vyberte **Import a export údajov z/do e-shopu**

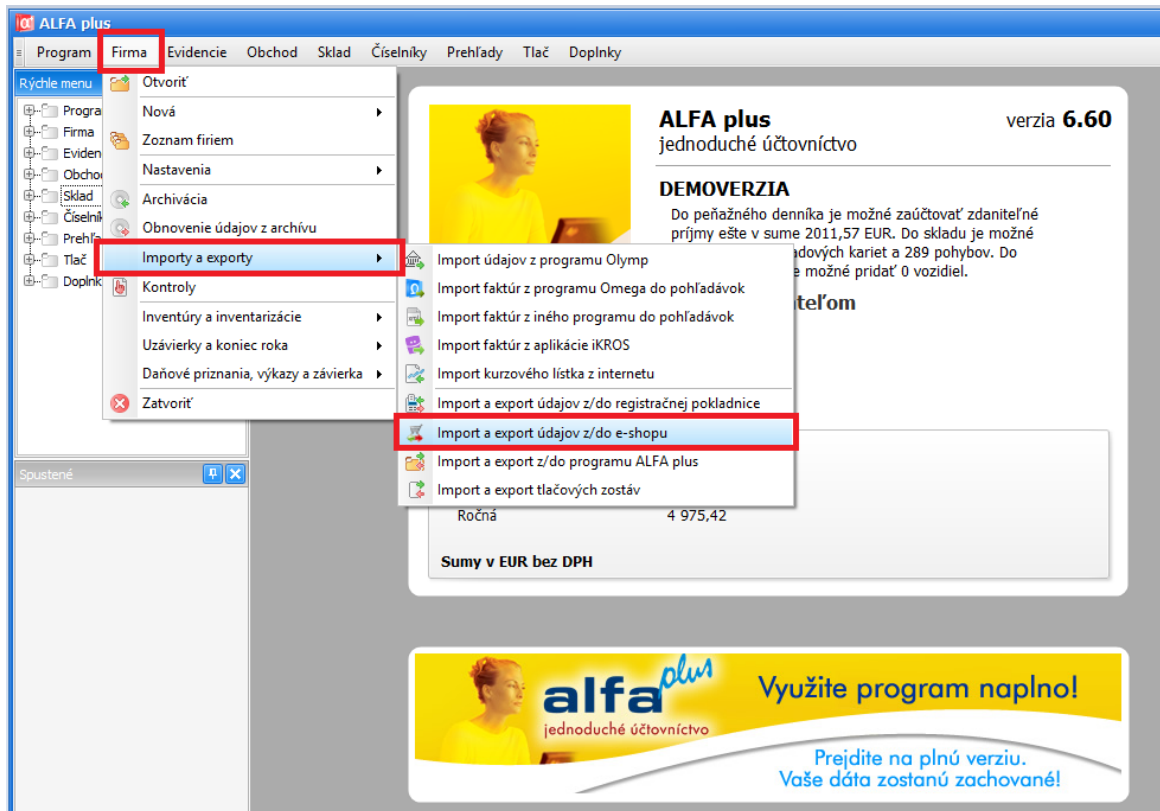

Ďalej vyberte **Prenos dokladov z e-shopu** a zvolte z nasledujúcich možností

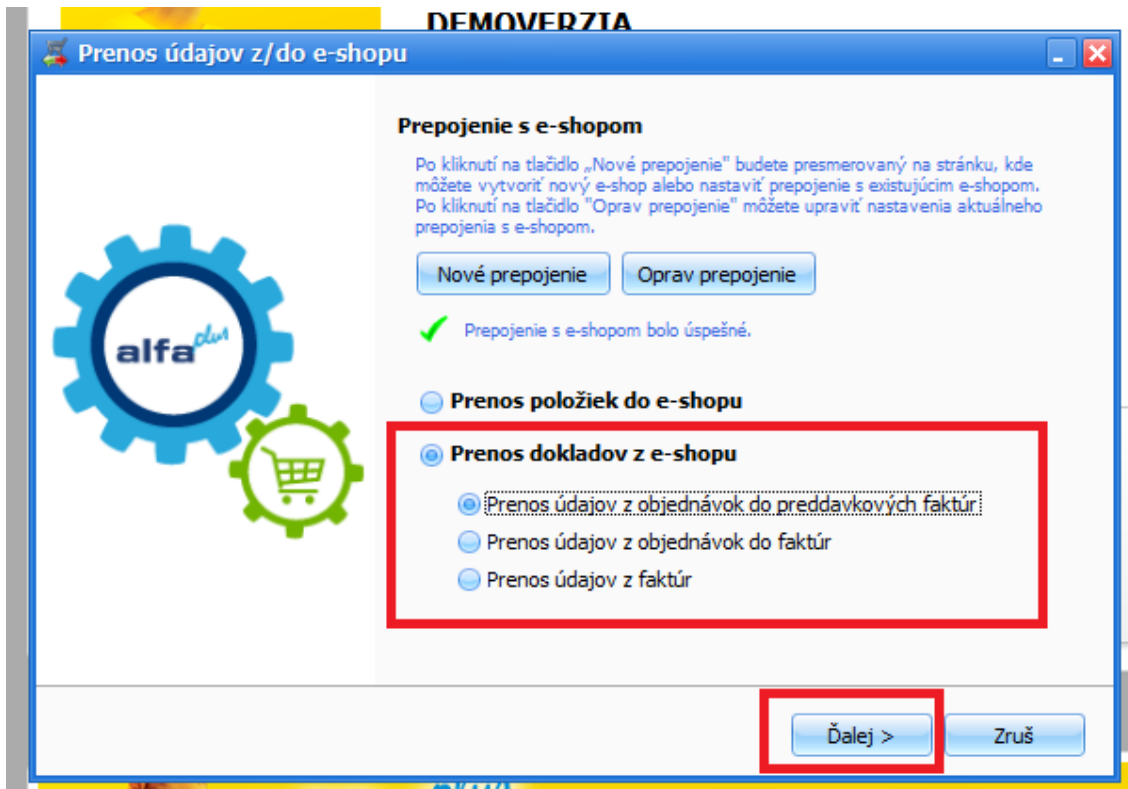

V dalším okně opět vyberte potřebné položky označení a zápisu dle Vašich potřeb a potvrďte výběr tlačítkem **Prenes**

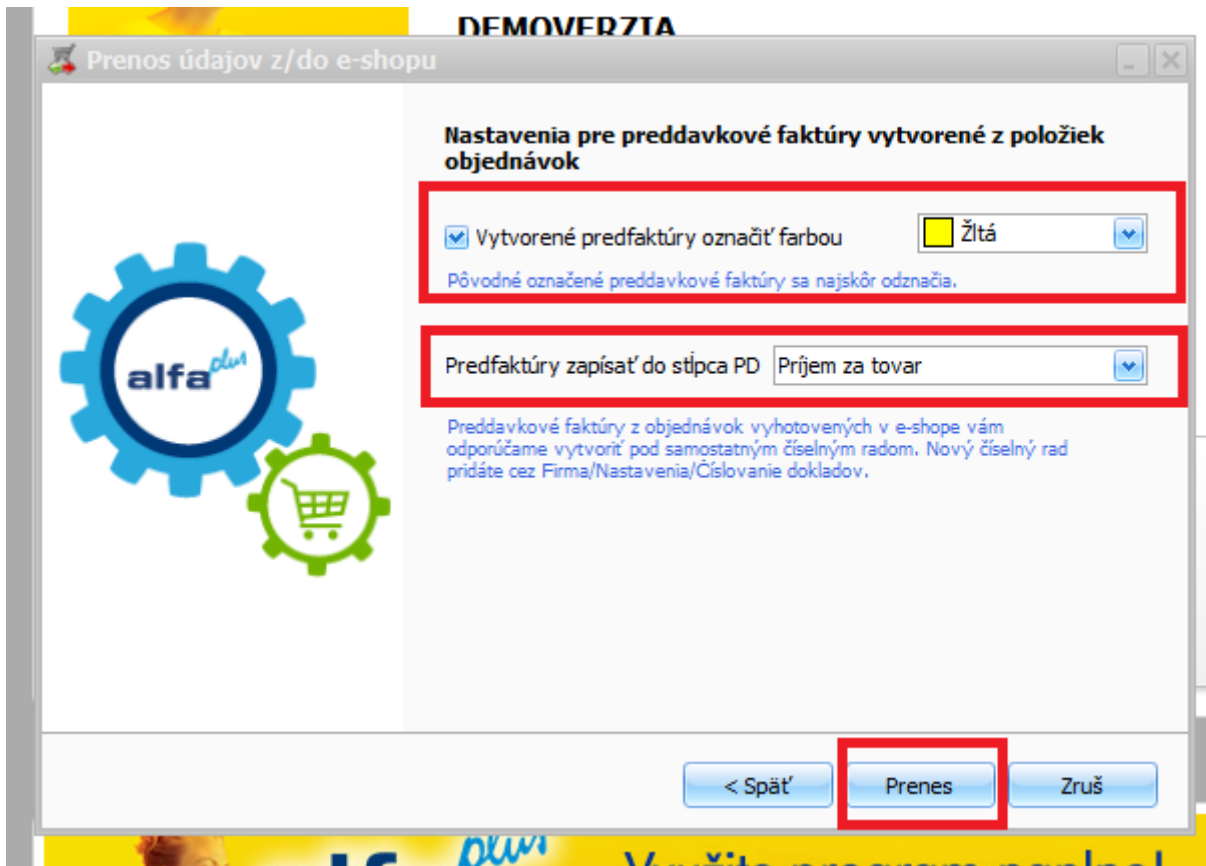

Po přenosu se Vám zobrazí část pro potvrzení a výběr objednávek pro import a možnost dokončení importu.

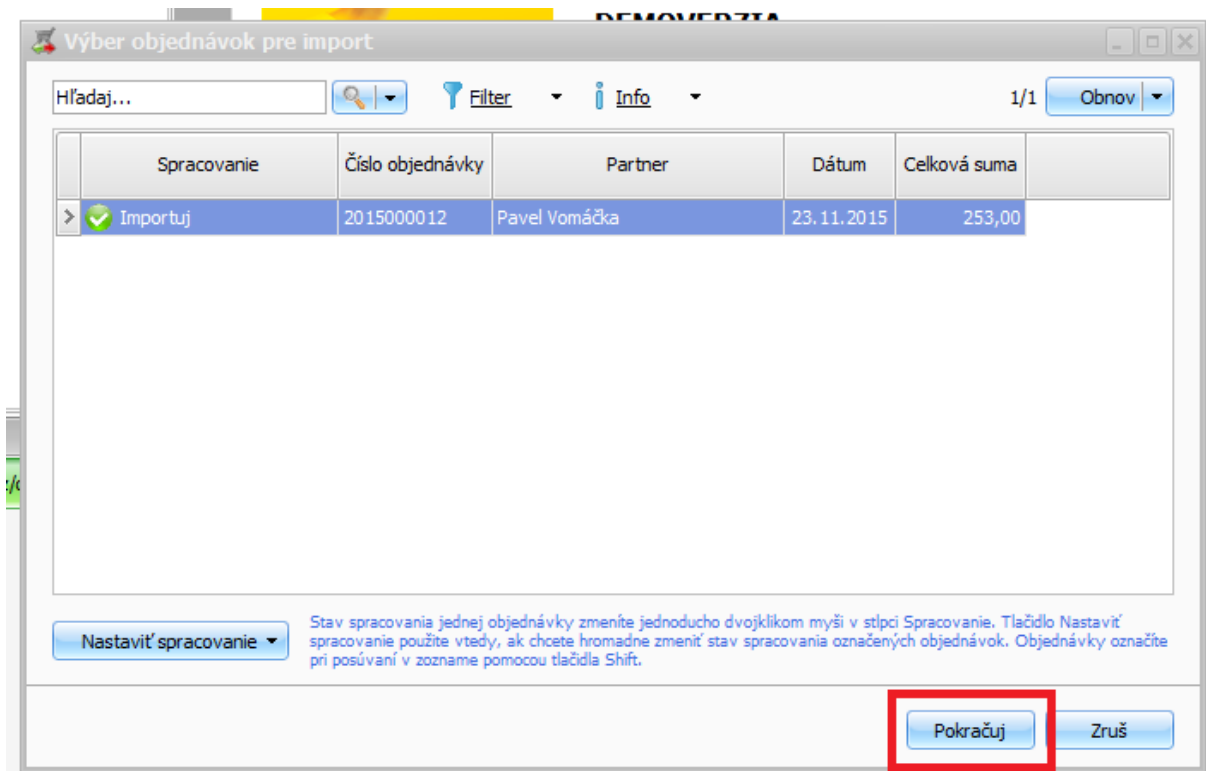

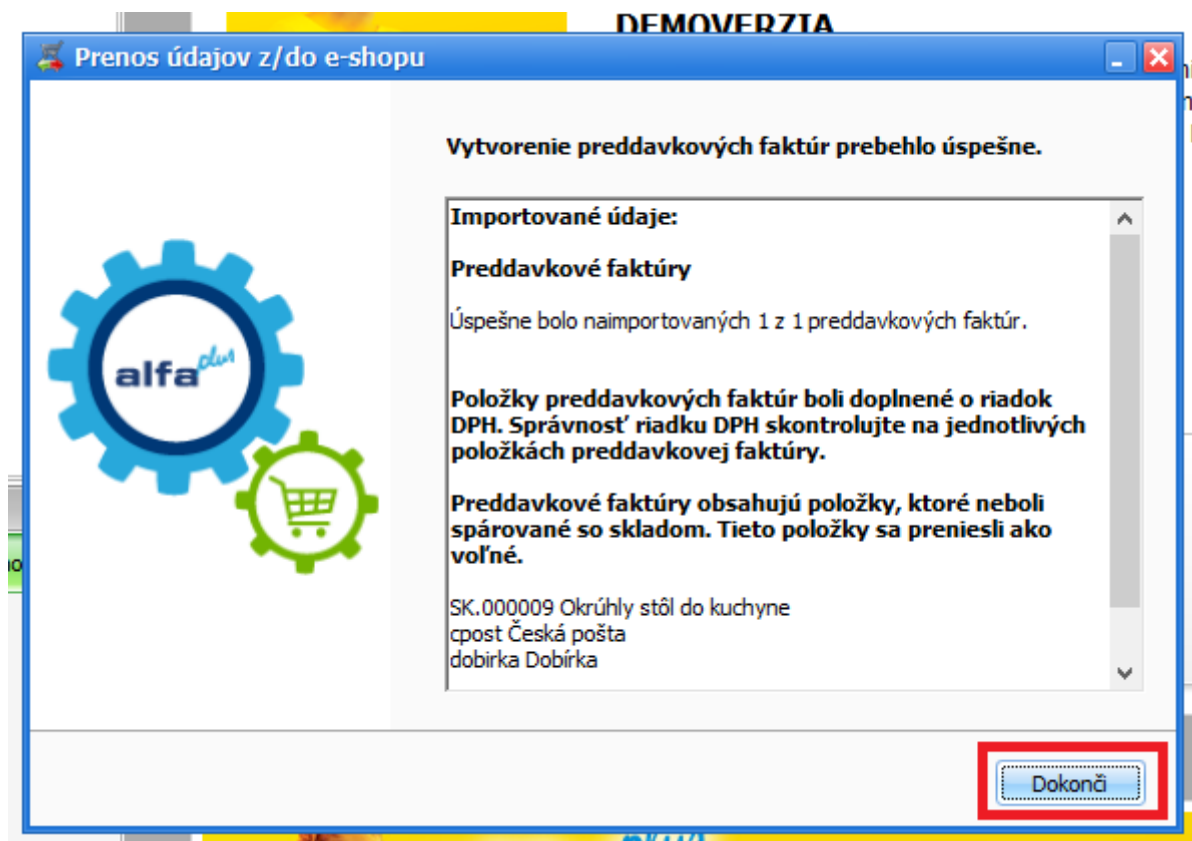

Podrobnejší videonávod s ukázkou prenosu najdete zde: <http://www.kros.sk/51212>

Poznámka:

Jakoukoliv objednávku lze z e-shopu vyexportovat a do účetního systému Alfa Plus naimportovat opakovaně, dbejte tedy na důslednou kontrolu při zpracovávání těchto dat.

Omega

Propojení s eshopem je zajištěno konektorem Eshop INTEO. Do e-shopu se z programu přenášejí údaje o produktech ze **Skladu – Skladové karty**

Pro názornost uvádíme název pole na straně ERP -> název pole na straně administrace e-shopu

- Název -> Název produktu
- Číslo skladové karty -> Kód produktu
- Merná jednotka -> Základní jednotka
- EAN -> EAN
- Predajná Cena (z ceníku „Fixná cena“ označeného „Predvolená“) -> Základní cena (prodejní)
- Záručná doba -> Záruční doba
- DPH -> DPH
- Poznámka -> Anotace
- Množství na skladě -> Na skladě

Z e-shopu se přenáší kompletní údaje o objednávkách:

- Datum
- Položky objednávky a množství
- Kontaktní údaje zákazníka

Cenotvorba

Omega – nastavte v e-shopu v části *Nastavení* -> *Cenotvorba* -> *Nastavení cen, slev a DPH*, *Ceny jsou zadány bez DPH* (pole nezaškrtněte)

Přenáší se Cena za jednotku bez DPH

Cenotvorba

Plátce DPH ?

Ceny jsou zadány s DPH ?

Typ uplatnění slev ?

Postupně

Najednou

Jak realizovat propojení

Z hlavního menu v programu OMEGA (18.50 a vyšší) vyberte položku **Firma** -> **Nastavení** -> **Průvodce nastavením e-shopu** a klikněte na **Vytvoř připojení**

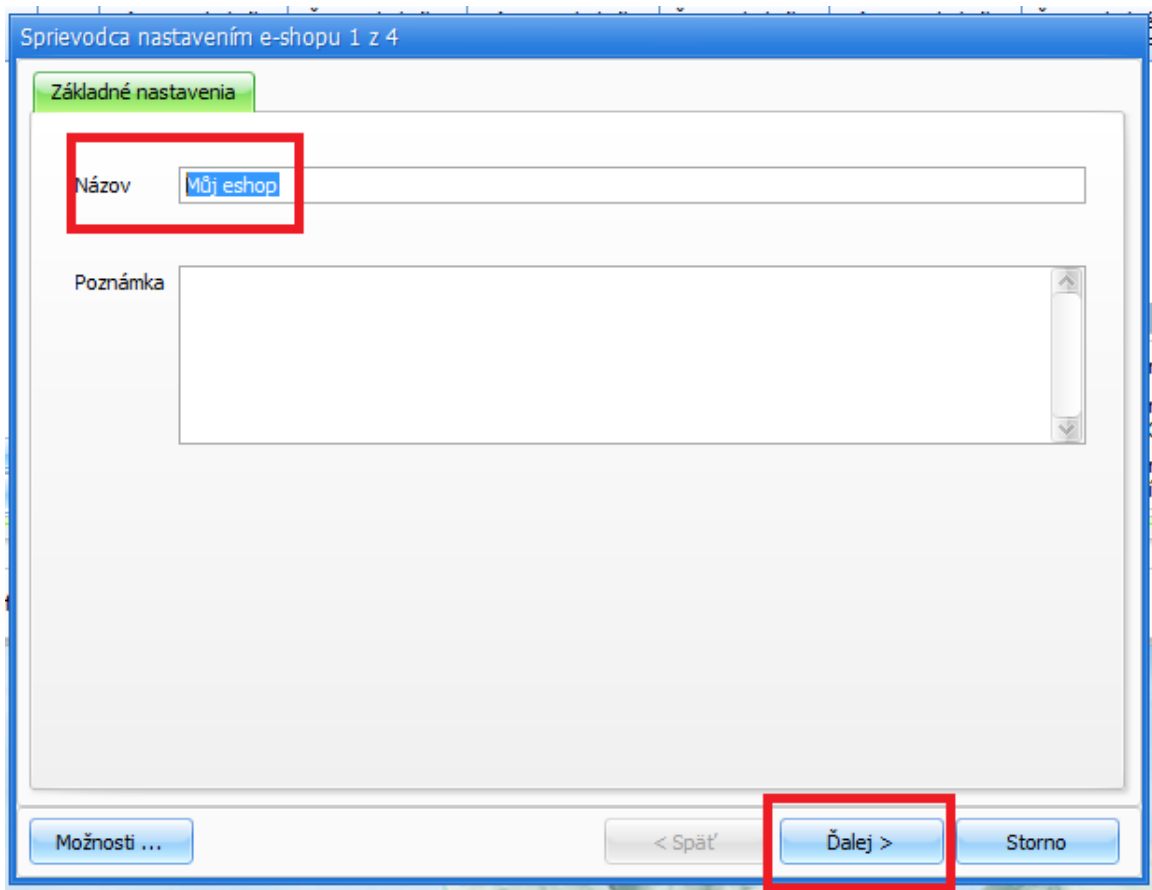
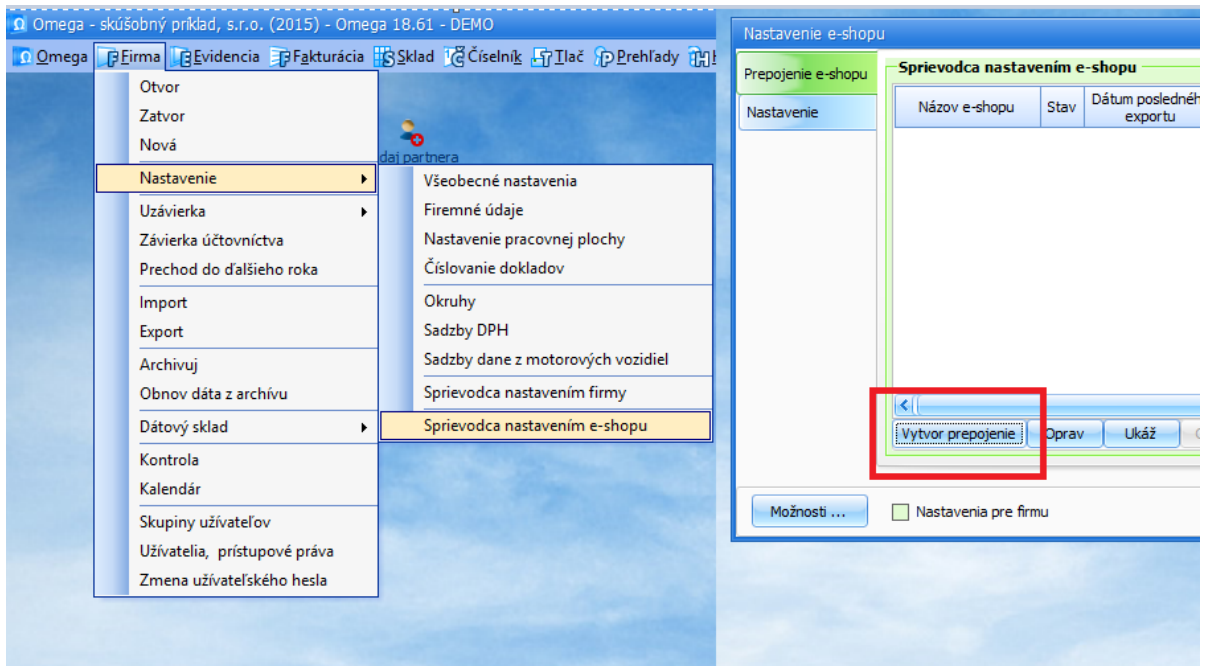

Údaje prenášané do e-shopu

Skladové karty

Údaje aktualizované pri opakovanom prenose 

- Názov
- Poznámka
- Predajná cena
- Stav na sklade

Služby

Údaje aktualizované pri opakovanom prenose 

- Názov
- Poznámka
- Predajná cena

Cenová úroveň skladových kariet

FIX  Fixná cena 

Cenová úroveň služieb

Do e-shopu je možné posilať iba cenové úrovne s typom výpočtu Fixná predajná cena, v tuzemskej mene.

Možnosti ...

< Späť

Ďalej >

Storno

Spríevodca nastavením e-shopu 3 z 4

Sklady prepojené s e-shopom

Sklady v číselníku

- Stavebný materiál
- Nábytok
- Súčastky
- Svietidlá
- Papiernictvo

Pridaj >

< Odober

Sklady prepojené s e-shopom

- Nábytok

Všetko >>

<< Všetko

Možnosti ...

< Späť

Ďalej >

Storno

Spríevodca nastavením e-shopu 4 z 4

Údaje prenášané z e-shopu

Import došlých objednávok

Evidencia OD Číselný rad OD

Import odoslaných faktúr

Evidencia OF Číselný rad OF

Pri importe došlých objednávok a odoslaných faktúr sa importujú aj partneri a porovnávajú sa skladové karty. Pre správny import týchto údajov je potrebné nastaviť vhodné párovacie kritériá. Nastavenie párovacích kritérií si môžete skontrolovať vo [Všeobecných nastaveniach](#).

Po stlačení tlačidla Dokončiť sa automaticky otvorí internetová stránka, kde si môžete vybrať a nastaviť e-shop.

Možnosti ...

< Späť

Dokončiť

Storno

Klikem na **Dokončit** budete přeměrováni na stránku <https://eshops.inteo.sk/>, která Vám po kliku na tlačítko **Mám iný e-shop** nabídne na další stránce **Klíč** pro vložení do administrace e-shopu.

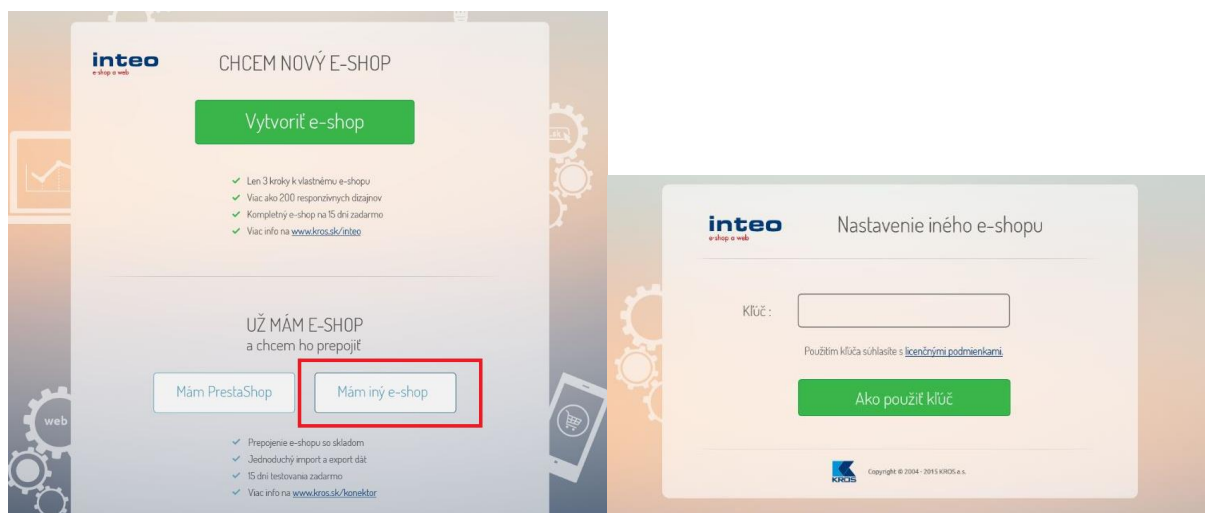

Tento klíč kopírujte do eshopu **Nastavení -> Aplikace 3. stran -> Kros -> pole Klíč**

Typ ERP systému nastavte na **Omega**

Dále dle využití můžete povolit *Použití dynamické skladové dostupnosti* (předpoklad správného přenosu je i nastavení těchto dostupností (v Nastavení -> Skladové dostupnosti)

Je vhodné nastavit *text Kódu skladové dostupnosti pro produkty skladem a nedostupné*

Nastavení v administraci nezapomeňte **Uložit**

Na straně účetního systému potvrďte v dialogovém okně OK

Pokud je vše v pořádku, bude v okně potvrzeno, že propojení s e-shopem bylo úspěšné

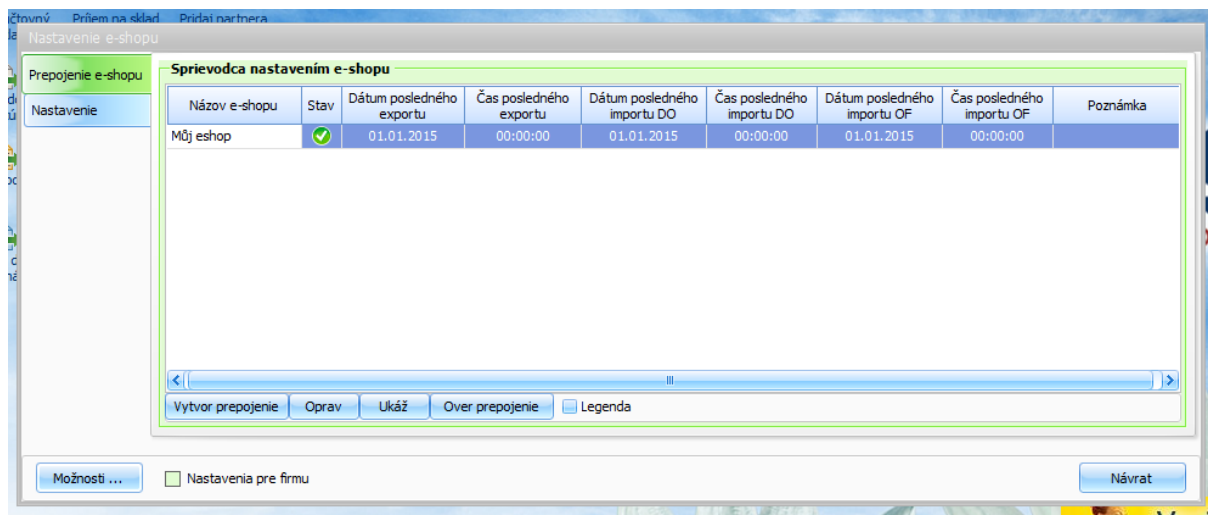

Jak přenést konkrétní položky

Pokud je propojení úspěšné, můžete importovat položky.

Jaké **Skladové karty** se budou při přenosu přenášet (pro přenos je důležité, aby položky zboží byly na jejím detailu označeny příznakem **Posílat do e-shopu**)

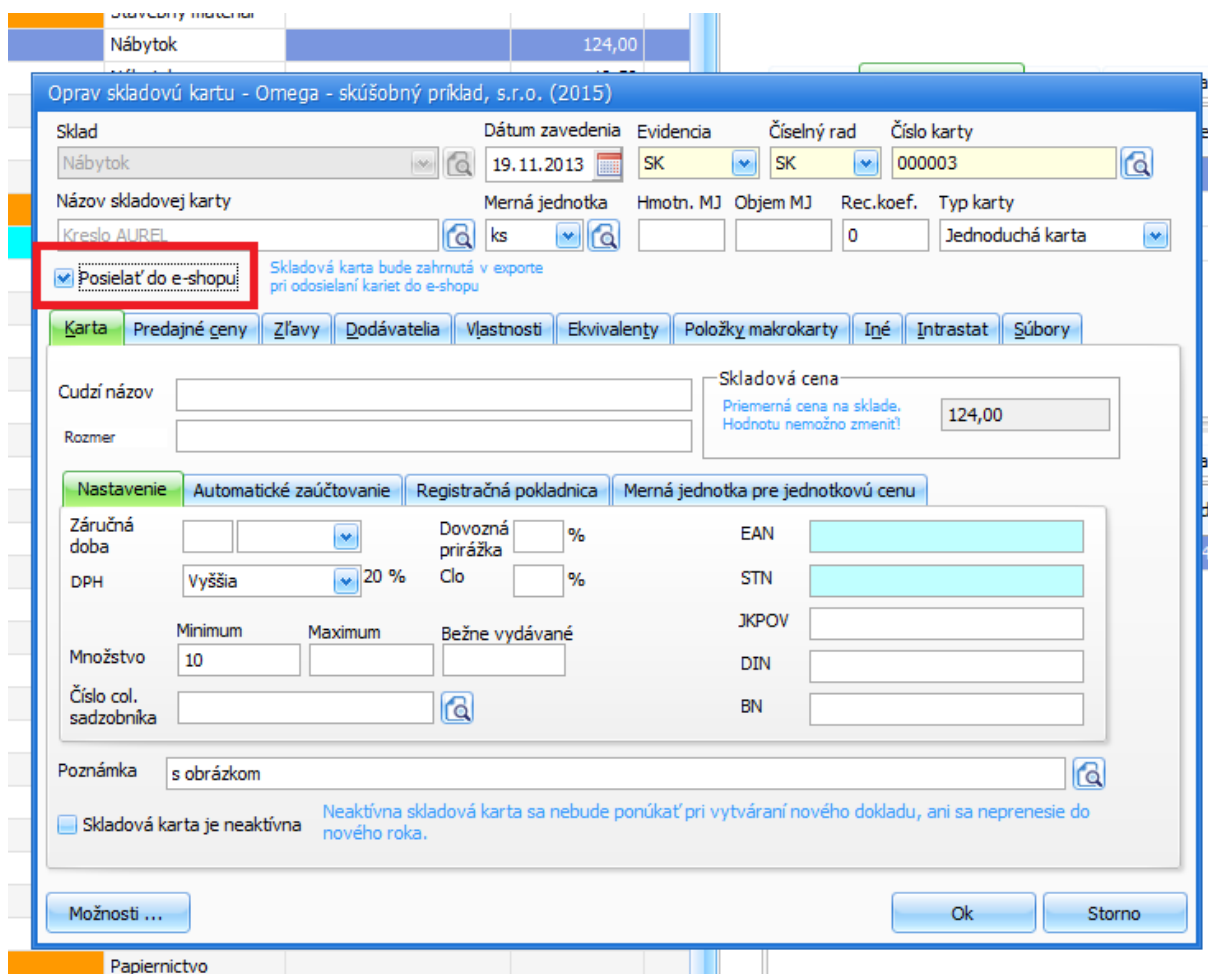

Importovat můžete tlačítkem **Export do e-shopu** přímo ze **Skladových karet**

Skladové karty - Omega - skúšobný príklad, s.r.o. (2015)

Označ: 43 / 0 / 43

1. Označené
2. Neoznačené
3. Všetko

Hľadaj Upresni Funkcie

Ďalšie funkcie ...

Zamkni Odomykni Vymaž

O Z	Z A	Kód Evid.	Kód Čísel.	Číslo karty	Názov	Sklad	Cudzí názov
		SK	SK	000001	Lepidlo na obklady 1 kg	Stavebný materiál	
		SK	SK	000002	Omičky WEBER TERRANOVA	Stavebný materiál	
		SK	SK	000003	Omička Baumit Termo 40 l	Stavebný materiál	
		SK	SK	000004	Tehla TermoBRIK TD 240 PD P12	Stavebný materiál	
		SK	SK	000005	Tehla TermoBRIK TD 380/2 PD P8	Stavebný materiál	
		SK	SK	000006	Zostava stavbár	Stavebný materiál	
		SK	SK	000003	Kreslo AUREL	Nábytok	
		SK	SK	000004	Stolička BOSS	Nábytok	
		SK	SK	000005	Stolička K3	Nábytok	
		SK	SK	000001	Posteľ BRUSEL	Nábytok	
		SK	SK	000002	Pohovka KLÁRA	Nábytok	
		SK	SK	0038	Autozostava	Súčasťky	
		SK	SK	D4532	VC Disk RSW 1468	Súčasťky	
		SK	SK	A0884	Pneumatika 6,50-20/10 NB 60 TL	Súčasťky	
		SK	SK	F6550DWQ...	Disk Top Tuners GENIUS DARWIN	Súčasťky	
		SK	SK	A0007	Filter oleja Porter 1.4D	Súčasťky	
		SK	SK	A8975	Autobatéria BOSCH S3 12V 45Ah 400A	Súčasťky	
		SK	SK	195/65 R.15	Pneumatika Uniroyal MS Plus 66	Súčasťky	
		SK	SK	S001	Luster Amalia	Svietidlá	
		SK	SK	S002	Stolová lampa Alce	Svietidlá	

000003 Kreslo AUREL

Množstvo/Rezervované/K odberu: **22,00 ks / 0**

Sklad: **Nábytok**

EAN: 123456789

Skladová cena: **124,00 €**

Pohyby **Predajné ceny** Zľavy Dodáv...

P	Kód	Názov	Cer
>	VO	Veľkoobchodná cena	
>	MO	Maloobchodná cena	

Pohyby **Predajné ceny** **Zľavy** Dodáv...

Názov zľavy	Zľava [%]	Platnosť od	
>	Letný výpredaj	35	01.07.2014

Případně automaticky z menu **Firma -> Nastavení -> Průvodce nastavením e-shopu -> záložka Nastavení**

Nastavenie e-shopu

Prepojenie e-shopu

Nastavenie

Automatické odosielanie skladových kariet do e-shopu

Používať automatické odosielanie do e-shopu

Interval odosielania

denne v intervale hodiny

denne vždy o

Nastavenie je platné iba pre aktuálne účtovné obdobie. Po prechode do nasledujúceho účtovného obdobia je potrebné interval odosielania v novom roku opätovne nastaviť.

Nastavenia pre firmu

Poznámka:

I v prípade automatického nastavení je nutno import do eshopu dokončit ručně, dle níže uvedeného postupu

Podrobný videonávod je k dispozici na stránkách <http://www.kros.sk/51213>

Import do eshopu FastCentrik

Nyní je potřeba přímo v administraci e-shopu import dokončit

V Nastavení -> Aplikace 3. stran -> Importy a exporty -> Import produktů z Krosu -> Importovat

V **historii přenosů** poté můžete vidět i detail přenesených dat a to v případě správného i chybného importu

Importy a exporty

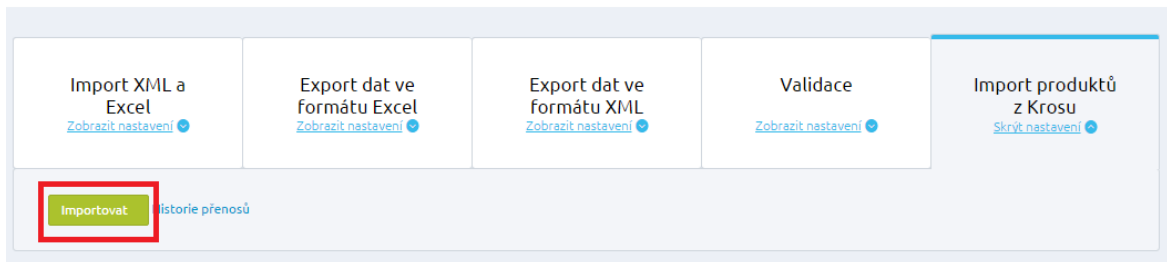

Nově importované produkty najdete v administraci v části **Produkty** a ve filtru **Nezařazené**, pokud provádíte již opakovaný přenos, produkty najdete na záložce Vše, kde je můžete vyhledat např. podle názvu nebo podle kódu.

Produkty

Nový produkt

Vše Skryté x Nezařazené x Akční x Varianty x Další filtry... v

1/3 Nastavení filtrů

Pro rychlejší práci s produkty použijte vyhledávání a následné ukládání do filtrů. Kliknutím na „Zobrazit pokročilé vyhledávání“ zvolte pravidla, dle kterých se filtry budou tvořit. Mezi více pravidly zadáváte buď podmínku "A", nebo podmínku "Nebo". Nezapomínejte vždy filtr uložit. Následná editaci je možná. Pořadí vytvořených filtrů změňte snadno přetažením.

Skrýt pokročilé vyhledávání ^

a současně

Celkem položek: 5 Zobrazit na stránce: 20

<input type="checkbox"/> Název ^	Cena s DPH	Skladová dostupnost	
<input type="checkbox"/> Kreslo AUREL	155,00 Kč	více než 4	Rychlá editace
<input type="checkbox"/> Pohovka KLÁRA	239,00 Kč	více než 4	Rychlá editace
<input type="checkbox"/> Postel BRUSEL	410,00 Kč	více než 4	Rychlá editace
<input type="checkbox"/> Stolička BOSS	32,00 Kč	více než 4	Rychlá editace
<input type="checkbox"/> Stolička K3	143,00 Kč	více než 4	Rychlá editace

Upravit sloupce Celkem položek: 5 Zobrazit na stránce: 20

Produkty je nutno dále v administraci editovat a doplnit o další povinné údaje, aby bylo možno je na e-shopu nabízet. Můžete využít hromadných akcí (např. pro zařazení zboží do kategorií), či rychlé editace jednotlivých položek. Na detailu položek doplňte produkt o obrázek, vyplňte Popis produktu, SEO, Alternativní, či související položky, záložku XML feedy apod.

Hromadné akce (5)		Celkem položek: 5		Zobrazit na stránce: 20	
<input checked="" type="checkbox"/>	Název	Cena s DPH	Skladová dostupnost		
<input checked="" type="checkbox"/>	Kreslo AUREL	155,00 Kč	více než 4		Rychlá editace
<input checked="" type="checkbox"/>	Pohovka KLÁRA	239,00 Kč	více než 4		Rychlá editace
<input checked="" type="checkbox"/>	Postel BRUSEL	410,00 Kč	více než 4		Rychlá editace
<input checked="" type="checkbox"/>	Stolička BOSS	32,00 Kč	více než 4		Rychlá editace
<input checked="" type="checkbox"/>	Stolička K3	143,00 Kč	více než 4		Rychlá editace

Doporučujeme Vám využít našeho podrobného manuálu, který Vás provede editací jednotlivých položek v administraci - <https://www.fastcentrik.cz/podpora/manual>

Poznámka:

Importem do e-shopu nelze položky smazat (lze pouze přidávat nové, nebo aktualizovat stávající), tudíž pokud již nějaký produkt nebudete chtít na e-shopu do budoucna nabízet, je potřeba jej označit nepublikovat na detailu v administraci e-shopu, či jej přímo vymazat.

Jak přenést objednávky do účetního systému Omega

Na straně administrace e-shopu FastCentrik v části **Objednávky** si označte, které objednávky si přejete do účetnictví přenést a vyberte z Hromadných akcí položku **Exportovat na Kros**

Seznam objednávek

Vše Nevyřízené X Vyřizuje se X Vyřízené X Stornované X

 **1/2 Nastavení filtrů**
Pro rychlejší práci s objednávkami použijte vyhledávání a následné ukládání do filtrů. Kliknutím dle kterých se filtry budou tvořit. Mezi více pravidly zadáváte buď podmínku "A", nebo podmínku "nebo". Následná editace je možná. Pořadí vytvořených filtrů změňte snadno přetažením.

Začněte psát pro hledání

a současně

Vyberte pravidlo

Zobrazit vyhovující (12)

Hromadné akce (1)

- [Exportovat ve formátu pro Poštámistra](#)
- [Exportovat ve formátu pro Zásilkovnu](#)
- [Exportovat na iDoklad](#)
- [Exportovat a uložit na FTP server HeurekaPointu](#)
- [Exportovat ve formátu pro Geis](#)
- Exportovat na Kros**
- [Vytisknout v PDF](#)
- [Vytvořit doklad](#)
- [Zaplaceno](#)

<input type="checkbox"/>	Číslo objednávky	Datum		Cena s DPH
<input checked="" type="checkbox"/>	2015000012	23. 11. 2015	Vytisknout v PDF	253,00 Kč
<input type="checkbox"/>	2015000011	20. 11. 2015	Vytvořit doklad	627,00 Kč
<input type="checkbox"/>	2015000010	11. 2. 2015	Zaplaceno	1 799,00 Kč

Poté Vám na obrazovce naskočí níže uvedená hláška o přenosu

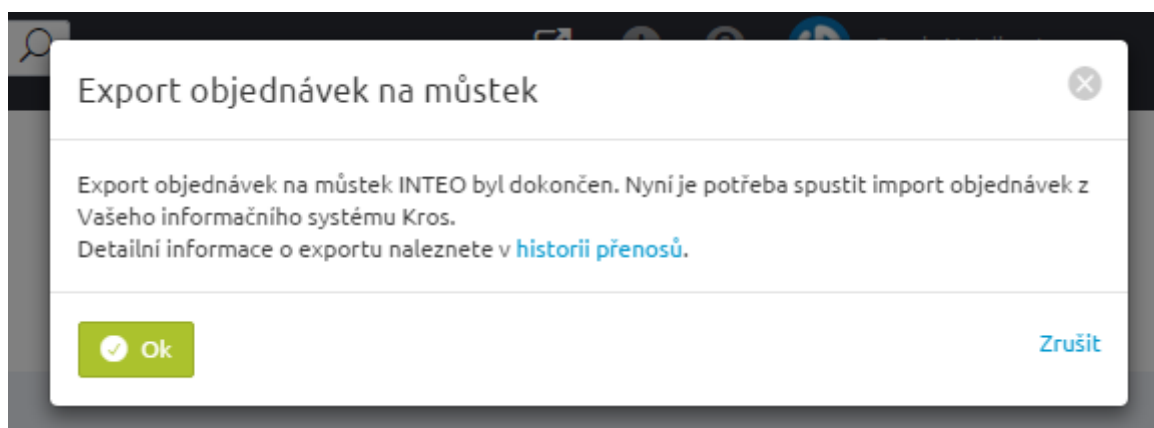

Z hlavního menu v programu **Omega** vyberte funkci **Fakturácia** -> **Došlé objednávky** -> **Import z Krosu**

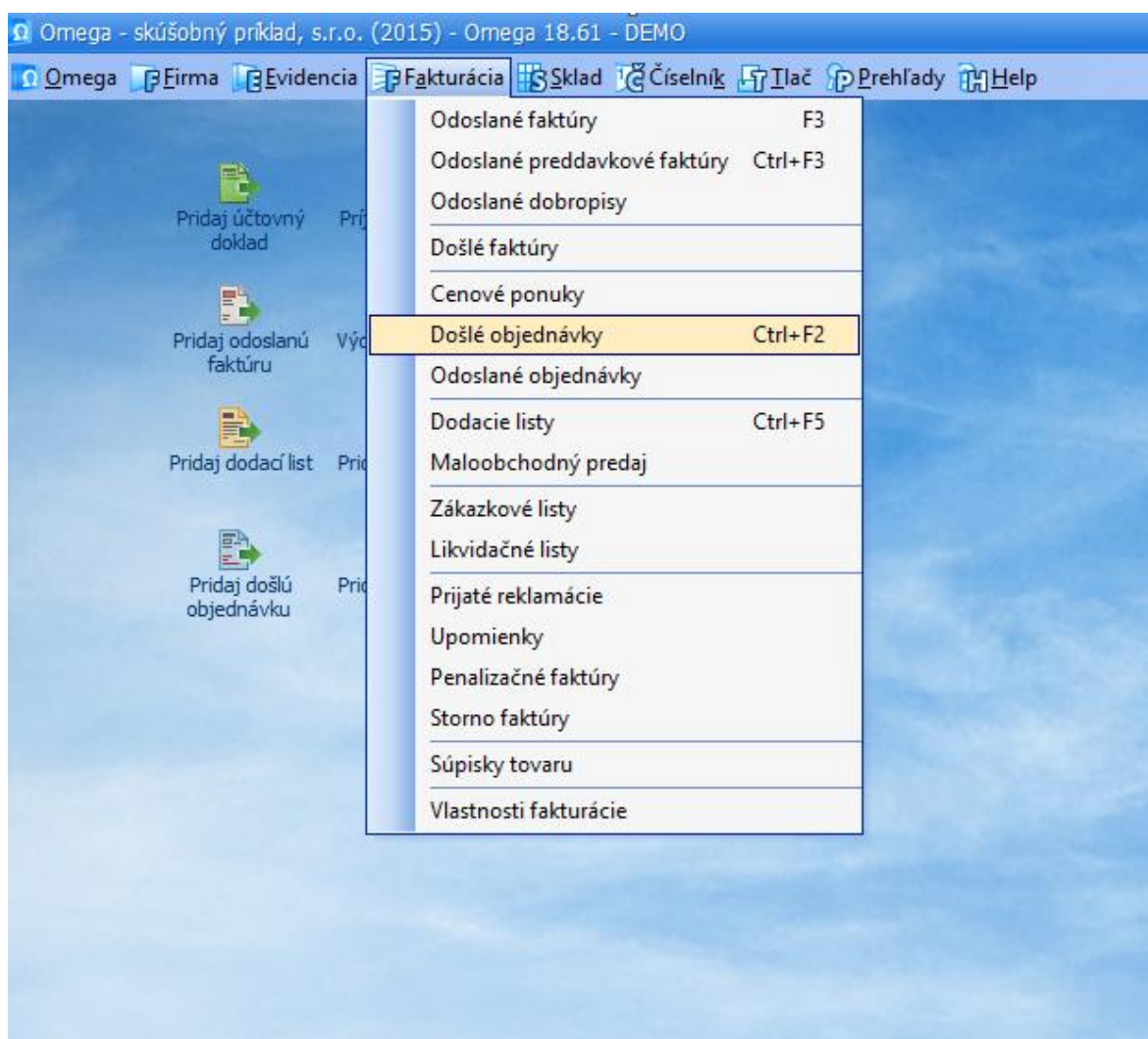

Došlé objednávky - Omega - skúšobný príklad, s.r.o. (2015)

1. Označené
2. Neoznačené
3. Všetko

Označ 6 / 0 / 6

Hľadaj V stĺpci
Číslo dokladu

Hľadaj priebežne

Evidencia (Všetko) Názov evidencie (Všetko)
Číselný rad (Všetko) Názov číselného radu (Všetko) Číselný rad

20150003

Partner: Slovenské elektrárne, a.s.

Vystavil: Jesenská Mária
Dátum vyhotovenia: 12.03.2015
Dátum dodania: 17.03.2015
Dátum rezervácie: 17.03.2015
Suma za doklad: 437,76 €

O	Z	St	Kód Evid.	Kód Čísel.	Číslo objednávky	Čiastka	Kód partner	Interné číslo partnera	Skrátený názov partnera	Názov partnera	IČO	IČO (p.č.)	DIČ
			OD	OD	20150001	391,42		0007	Slovenské elekt	Slovenské elektrárne, ...	35829052		202026
			OD	OD	20150002	111,72		0005	SUMA Consulting	SUMA Consulting, s.r.o.	31382614		202030
			OD	OD	20150003	437,76		0007	Slovenské elekt	Slovenské elektrárne, ...	35829052		202026
			OD	OD	20150004	2 290,12	ST	0003	Sl. Telekom	Slovak Telekom, a.s.	35763469		202027
			OD	OD	20150005	355,80		0012	Samuel Samotný	Samuel Samotný	35246987		101025
			OD	OD	20150006	900,43		0006	Slovenský plyná	Slovenský plynárenský...	35815256		702000

Stiskněte OK

Info

Došlé objednávky boli naimportované z e-shopu.

Ok

V prehľadu vidíte importované objednávky

Došlé objednávky - Omega - skúšobný príklad, s.r.o. (2015)

1. Označené
2. Neoznačené
3. Všetko

Označ 8 / 0 / 8

Hľadaj V stĺpci
Číslo dokladu

Hľadaj priebežne

Evidencia OD Názov evidencie Objednávky došlé
Číselný rad OD Názov číselného radu Základný číselný rad

O	Z	St	Kód Evid.	Kód Čísel.	Číslo objednávky	Čiastka	Kód partner	Interné číslo partnera	Skrátený názov partnera	Názov partnera	IČO	IČO (p.č.)	DIČ	DIČ (DÚ)
			OD	OD	20150001	391,42		0007	Slovenské elekt	Slovenské elektrárne, ...	35829052		2020261353	
			OD	OD	20150002	111,72		0005	SUMA Consulting	SUMA Consulting, s.r.o.	31382614		2020303681	
			OD	OD	20150003	437,76		0007	Slovenské elekt	Slovenské elektrárne, ...	35829052		2020261353	
			OD	OD	20150004	2 290,12	ST	0003	Sl. Telekom	Slovak Telekom, a.s.	35763469		2020273893	
			OD	OD	20150005	355,80		0012	Samuel Samotný	Samuel Samotný	35246987		1010253658	
			OD	OD	20150006	900,43		0006	Slovenský plyná	Slovenský plynárenský...	35815256		7020000372	
			OD	OD	20150035	307,00		0043	test test	test test		13		
			OD	OD	20150036	307,00		0042	Pavel Vomáčka	Pavel Vomáčka		12		

Do účtneho systému Omega sa importujú **nové a zmeněné objednávky**, je teda možno v administrácii eshopu objednávku aktualizovať, napr. prídáním položky a potom opätovne naimportovať. Na stránke účtneho systému Omega sa položky v objednávke po importu aktualizujú.

Podrobnejší videonávod s ukázkou prenosu najdete zde: <http://www.kros.sk/51213>

Řešení chyb

V případě, že importy nebo exporty neproběhnou, nebo si nebudete jisti správným nastavením, můžete se z důvěrou obrátit na linku naší zákaznické podpory, na telefonním čísle: **+420 731 444 545**. Případně zadejte ticket do aplikace <https://helpdesk.netdirect.cz/> kde popíšete svůj problém.

Účetní systém Omega si veškeré importy a exporty ukládá do složky EshopExport a EshopImport.

Je tedy možno poslední, takto vygenerovaný soubor zaslat naší zákaznické podpoře ke kontrole.

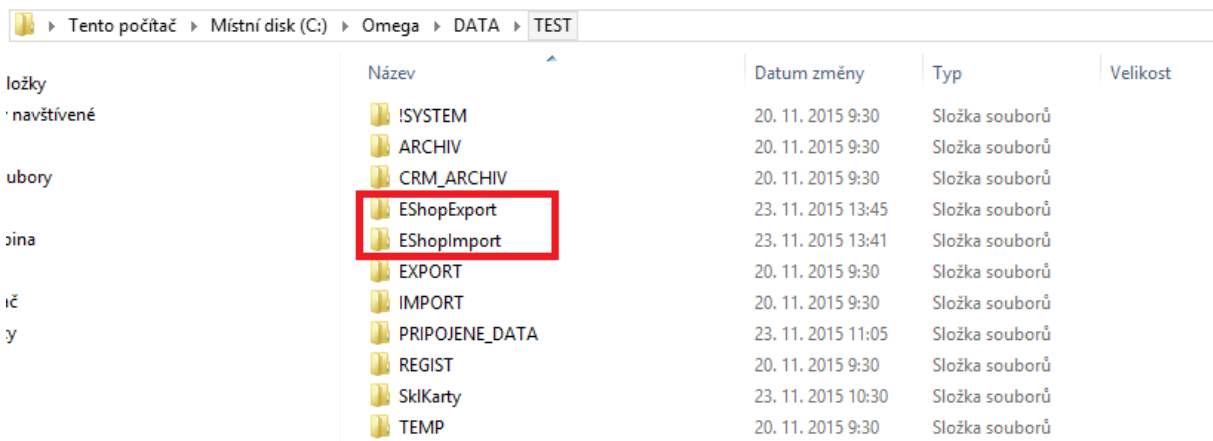

	Název	Datum změny	Typ	Velikost
ložky	!			
navštívené	!SYSTEM	20. 11. 2015 9:30	Složka souborů	
	ARCHIV	20. 11. 2015 9:30	Složka souborů	
ubory	CRM_ARCHIV	20. 11. 2015 9:30	Složka souborů	
	EshopExport	23. 11. 2015 13:45	Složka souborů	
žina	EshopImport	23. 11. 2015 13:41	Složka souborů	
	EXPORT	20. 11. 2015 9:30	Složka souborů	
ič	IMPORT	20. 11. 2015 9:30	Složka souborů	
y	PRIPOJENE_DATA	23. 11. 2015 11:05	Složka souborů	
	REGIST	20. 11. 2015 9:30	Složka souborů	
	SkI Karty	23. 11. 2015 10:30	Složka souborů	
	TEMP	20. 11. 2015 9:30	Složka souborů	